



HAFTALIK TEKNİK TAKİP LİSTESİ (19 EKİM -23 EKİM 2020)

| | 16.10.2020 | Haftalık Satım Seviyesi | Stop-Loss | Haftalık Getiri Potansiyeli | F/K | PD/DD | Piyasa Değ. Mn TL | Aylık Fiyat Değ.(%) | Son Bir Yıllık Getiri (%) |
|-------|------------|-------------------------|-----------|-----------------------------|-------|-------|-------------------|---------------------|---------------------------|
| AGHOL | 20,48 | 22,50 | 20,00 | 9,86 | 0 | 0,88 | 4.988 | 16 | 48,1 |
| AKGRT | 8,37 | 9,30 | 8,18 | 11,11 | 5,61 | 2,72 | 2.561 | 18,1 | 88,2 |
| ASELS | 18,05 | 19,80 | 17,70 | 9,70 | 10,69 | 2,74 | 41.154 | 8,6 | 115,8 |
| BIZIM | 16,93 | 18,50 | 16,55 | 9,27 | 30,12 | 7,12 | 1.016 | 9,4 | 102,7 |
| GOODY | 5,92 | 6,50 | 5,80 | 9,80 | 6,72 | 1,78 | 1.598 | 20,3 | 131,3 |
| ISFIN | 4,04 | 4,45 | 3,93 | 10,15 | 29,37 | 2,18 | 2.809 | 6,3 | 88,8 |
| KOZAA | 13,23 | 14,80 | 12,95 | 11,87 | 6,37 | 1,59 | 5.134 | 1,3 | 57,9 |
| SISE | 6,78 | 7,50 | 6,64 | 10,62 | 13,82 | 1,36 | 20.769 | 6,8 | 69,5 |
| TKFEN | 15,45 | 16,80 | 15,15 | 8,74 | 14,88 | 1,02 | 5.717 | 1,2 | -1,4 |
| TTKOM | 7,52 | 8,30 | 7,35 | 10,37 | 7,97 | 2,46 | 26.320 | 8,7 | 46,6 |

HAFTALIK STRATEJİ

Yeni Haftada Veri Gündemi Ve Beklentiler

- **19 Ekim Pazartesi** Çin; Büyüme, Sanayi Üretimi, Perakende Satışlar ve İşsizlik, Japonya; Dış Ticaret Dengesi
- **20 Ekim Salı** Çin; Faiz Oranı Kararı, Almanya; ÜFE, Euro Bölgesi; Cari İşlemler Dengesi, ABD; Konut Başlangıçları
- **21 Ekim Çarşamba** İngiltere; TÜFE
- **22 Ekim Perşembe** Türkiye; TCMB PPK Toplantısı ve Tüketici Güveni, ABD; Haftalık İşsizlik Başvuruları ve 2. El Konut Satışları İngiltere; Perakende Satışlar
- **23 Ekim Cuma** ABD, Avrupa ve Asya; Öncü PMI verileri İngiltere; S&P Kredi Notu ve Görünümü, Japonya; TÜFE

-Yeni haftada küresel piyasalarda 3 Kasım ABD seçimleri ile ilgili haber akışları ve özellikle Avrupa'da artan vaka sayıları ile birlikte olası yeni kısıtlamalar piyasaların takibinde olacak. ABD ek mali teşvik paketine dair umutlar ABD seçimleri sonrasında ertelenmiş olsa da bu konuya dair haber akışları da yakından takip edilmeye devam edecek. Ek mali teşvik paketinin, yaklaşan seçimler nedeniyle siyasi hesaplaşma unsuru haline gelerek gecikmesinin de etkisiyle makro ekonomik verilerde son zamanlarda gördüğümüz bozulma, makro ekonomik veri akışını da daha önemli hale getirdi. Bu bağlamda veri akışının yoğun olduğu bir haftaya girdiğimizin özellikle altını çizmek istiyoruz. 3. Çeyrek Bilanço dönemi içerisinde olmamızda yeni haftayı aşırı veri yoğun hale getiriyor.

-Yurtiçi piyasaların odağında ise 22 Ekim Perşembe günü gerçekleştirilecek olan TCMB Para Politikası Toplantısı olacak. Kur cephesinde son zamanlarda yaşanan hareketlilik ve bozulan enflasyon görünümü bu toplantıdan çıkacak olan kararları daha da önemli hale getirdi. Piyasa beklentisi Merkez Bankası'nın gösterge faiz oranında 200bp artırım kararı vereceği yönünde.

Geçtiğimiz Hafta Ne Oldu?

-Küresel piyasalarda geçtiğimiz hafta teşvik paketi görüşmelerinde bir sonuca varılamaması, Kovid-19 aşı çalışmalarından gelen olumsuz haberler ve artan vaka sayıları ile birlikte giderek kendini hissettiren ikinci dalga tehlikesi, makro ekonomik verilerde toparlanmanın yavaşladığına dair görülen emareler risk iştahını baskılayan unsurlar oldu. Geçtiğimiz haftanın gündeminde ABD'nin önde gelen bankalarının 3. çeyrek bilanço açıklamaları da önemli yer tuttu. JPMorgan Chase 3. Çeyrekte yıllık bazda net karını %4 artırarak 9,4mlr USD'na taşırken, Citigroup'un net karı 3. Çeyrekte %34 azalarak 3,2mlr USD'na geriledi. Goldman Sachs'ın yılın 3. çeyreğinde elde ettiği kar geçen yılın aynı dönemine göre %93 artarak 3,6mlr USD'na çıktı. Bank of America'nın 3. çeyrek net karı ise geçen yılın aynı dönemine kıyasla %16 azalarak 4,9mlr USD olurken, Wells Fargo'nun net karı aynı dönemde %56 azalarak 2,04mlr USD'na geriledi. Morgan Stanley ise 2020 yılının 3. Çeyreğinde gelmiş geçmiş en yüksek 2. "çeyreklik kârını" kaydetti. Fed'in para politikalarının yönünü belirlemesi açısından kritik öneme sahip ABD enflasyon verileri de geçen haftanın önemli verileri arasındaydı; TÜFE Eylül'de aylık %0,2 ve yıllık %1,4 artarak beklentilere paralel gerçekleşirken, ÜFE, Eylül'de beklentileri aşarak aylık %0,4 arttı. Volatil gıda ve enerji fiyatlarını içermeyen ve Fed politika yapımcılarının fiyat trendlerini izlemede daha güvenilir bir ölçüm olarak değerlendirdikleri Çekirdek TÜFE, Ağustos ayında %0,4 sıçradıktan sonra Eylül ayında %0,2 arttı. Çekirdek TÜFE yıllık bazda %1,7'ye tırmandı.

-Yurtçinde ise geride bıraktığımız haftada jeopolitik gelişmeler gündemin odağındaki yerini korurken haftanın ilk işlem günü TCMB tarafından Ağustos 2020 dönemine ilişkin Ödemeler Dengesi verileri ve TÜİK tarafından Temmuz ayı İş Gücü İstatistikleri açıklandı; Cari İşlemler Dengesi Ağustos ayında beklentilere paralel 4,63mlr USD açık verirken, İşsizlik oranı ise %13,4 seviyesinde gerçekleşti. Salı günü ise TÜİK Sanayi Üretimi verilerini açıkladı; Ağustos ayında geçen yılın aynı dönemine göre %10,4 artan Sanayi Üretimi aylık bazda %3,4 arttı. Beklentilerin üzerinde artan sanayi üretimi piyasaları olumlu etkiledi. Çarşamba günü ise Cumhurbaşkanı Erdoğan'ın AKP grup toplantısında, "Cumartesi günü Fatih gemisini ziyaret edip yeni gaz rezervini de açıklayacağım" şeklinde açıklamasının ardından enerji hisselerinde yaşanan yükseliş ile birlikte Borsa İstanbul küresel piyasalardan pozitif ayrılarak uzun bir aradan sonra 1.190 seviyesine yaklaştı. Perşembe günü açıklanan verilere göre ise Merkezi yönetim bütçe açığı Eylül'de 29,7mlr TL olurken, faiz dışı bütçe açığı ise 13,5mlr TL seviyesinde gerçekleşti. TÜİK verilerine göre, Eylül'de Türkiye genelinde konut satışları ise bir önceki yılın aynı dönemine göre %6,9 gerileyerek 136.744 oldu.

BIST-100 HAFTALIK TEKNİK GÖRÜNÜM

BIST100 endeksi haftalık bazda %2,32 kazanç ile Cuma gnk ilemleri 1.192,7 puandan tamamladı. Getiğimiz hafta ykseli ivmesini artıran endeksin, haftalık hareket bandı 1.169-1.193 aralıında gerekleti. Endeks getiğimiz haftanın ilk yarısında 1.180 direncini kırdıktan sonra haftalık bazda en yksek 1.193 puanı test etti. Bir nceki haftanın en yksek seviyesi olan 1.170'in zerine yerleilmesi ve haftalık bazda grlen en yksek seviyeye yakın kapanı yapılması teknik grnt aısından olumlu. Endekste yeni haftada ykselen kanal desteđinin bulunduđu 1.185-1.180 blgesinin korunması yukarı trendin devam etmesi iin nemli. Bu blge zerinde pozitif grnt gçlenebilir ve 1.200 - 1.225 direnleri hedef olarak gndeme gelebilir. Bu blge altında olası gerilemelerde ise 1.170 ve 22 gnlk AO desteđi 1.160 destek noktalarını oluturmaktadır. Endeksin kısa vadeli gstergeleri aırı alım blgesine dođru yaklatı. Orta vadeli teknik gstergesi MACD AL konumunu srdrmektedir. Endeks dolar bazında haftayı 1,50 centten kapattı. Endeksin 1,50 cent zerine yerlemesi halinde haftalık bazda 1,55-1,58 direnleri gndeme gelebilir.

BIST100 Grafiđi Haftalık Grafik

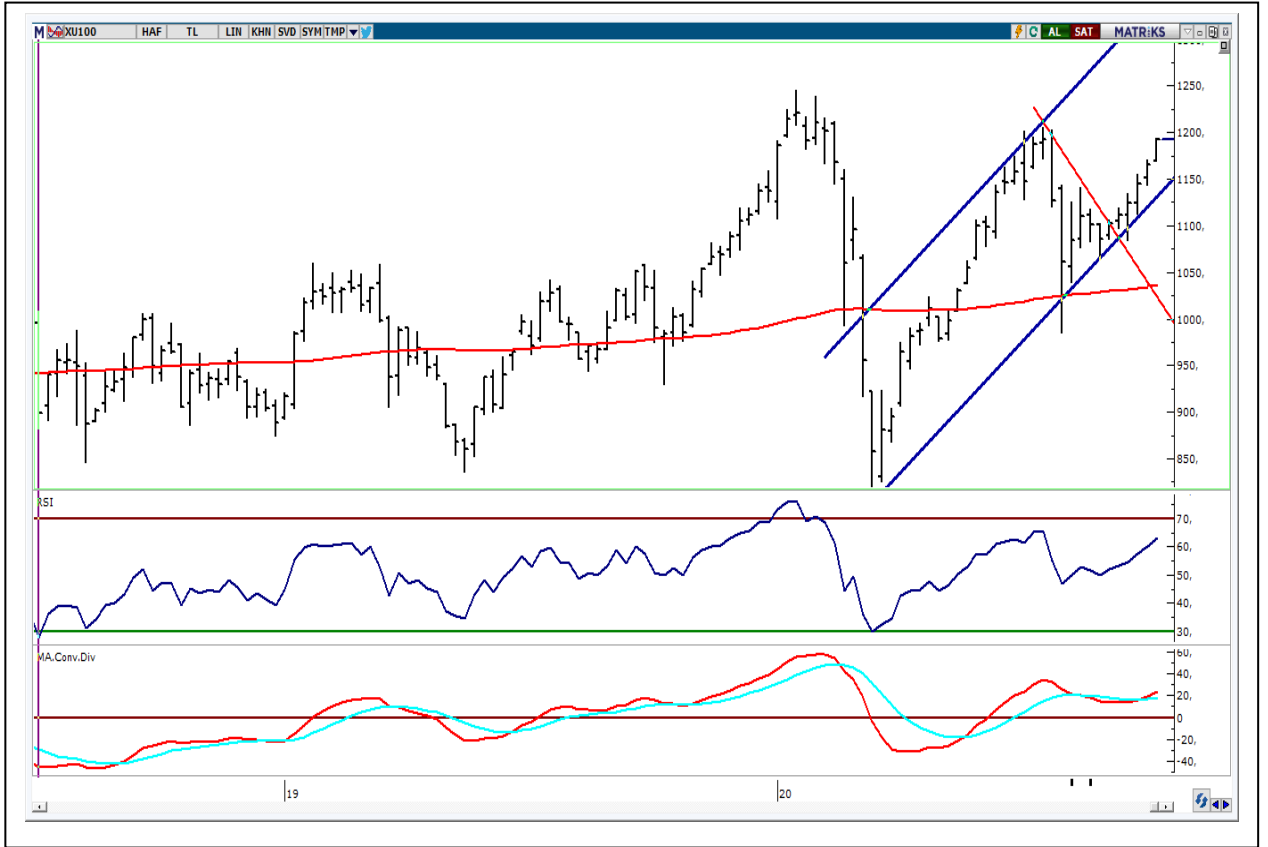

1-) AGHOL: Geçtiğimiz hafta içinde 19,26-20,84 bandında hareket eden hisse Cuma gününü pozitif görünümüne olarak 20,48'den kapattı. Son üç haftadır 5 haftalık AO'sı üzerinde hareket eden hissede haftalık bazda MACD "AL" konumuna geçti. Yeni haftada 20,00 stop-loss üzerinde kalması halinde pozitif görüntü 21,80 ve 22,50 hedefli devam edebilir.



2-) AKGRT: Hisse yeni tarihi zirvesini 8,44'e taşıdıktan sonra Cuma gününü 8,37 kapattı. Son üç haftalık işlemlerden oluşan yükselen kanalın üst bandını hedefleyen hissede orta vadeli teknik görüntü olumlu. Yeni haftada 8,18 altına geri çekilme olmadığı sürece yükselişin kanal üst bandı 8,85-9,00 bölgesi hedeflenebilir. Bu bölge üzerinde ise 9,30 gündeme gelebilir. Haftalık bazda 8,18 stop-loss olarak alınabilir.

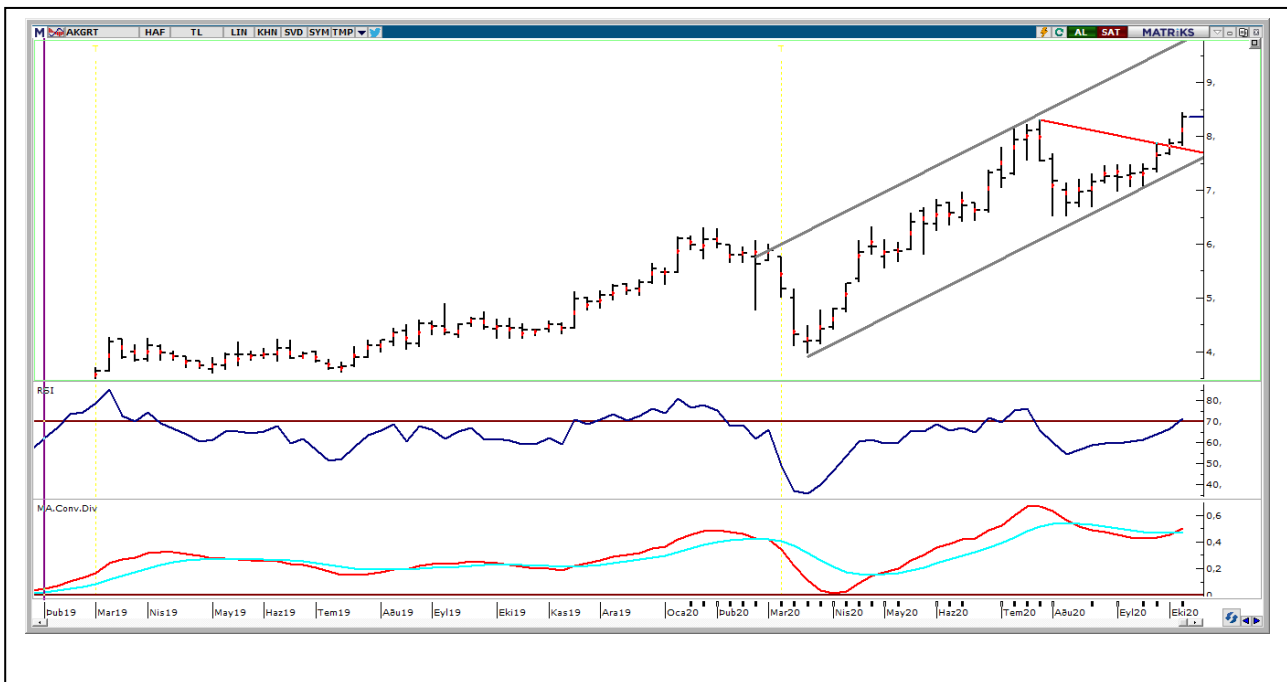

3-)ASELS: Hisse Cuma gününü 18,05'den kapattı. Geçtiğimiz hafta satışların 5 haftalık AO'sı 17,90 civarından karşılanması ile hissede teknik görüntü pozitif döndü. Son üç haftalık alçalan trend direnci 18,30'un geçilmesi halinde yükseliş trendinin etkisine girilebilir. Hissede 18,30 üzerine yerleşme olması halinde pozitif görüntü 18,90, 19,80 ve 20,50 hedefli devam edebilir. Haftalık bazda 17,70 stop- loss olarak alınabilir.



4-)BIZIM: Geçtiğimiz hafta 15,98-17,77 bandında hareket eden hisse, Cuma gününü pozitif görünümü olarak 16,93 kapattı. 5-22 haftalık ağırlıklı ortalamaların birbirine yaklaşması trend dönüşümüne işaret etmektedir. Yeni haftada kanal desteği 16,30 üzerinde güç kazancının sürmesi halinde, 17,30-17,90 ve 18,50 hedef dirençleri hedeflenebilir. Haftalık bazda 16,55 stop-loss olarak alınabilir.

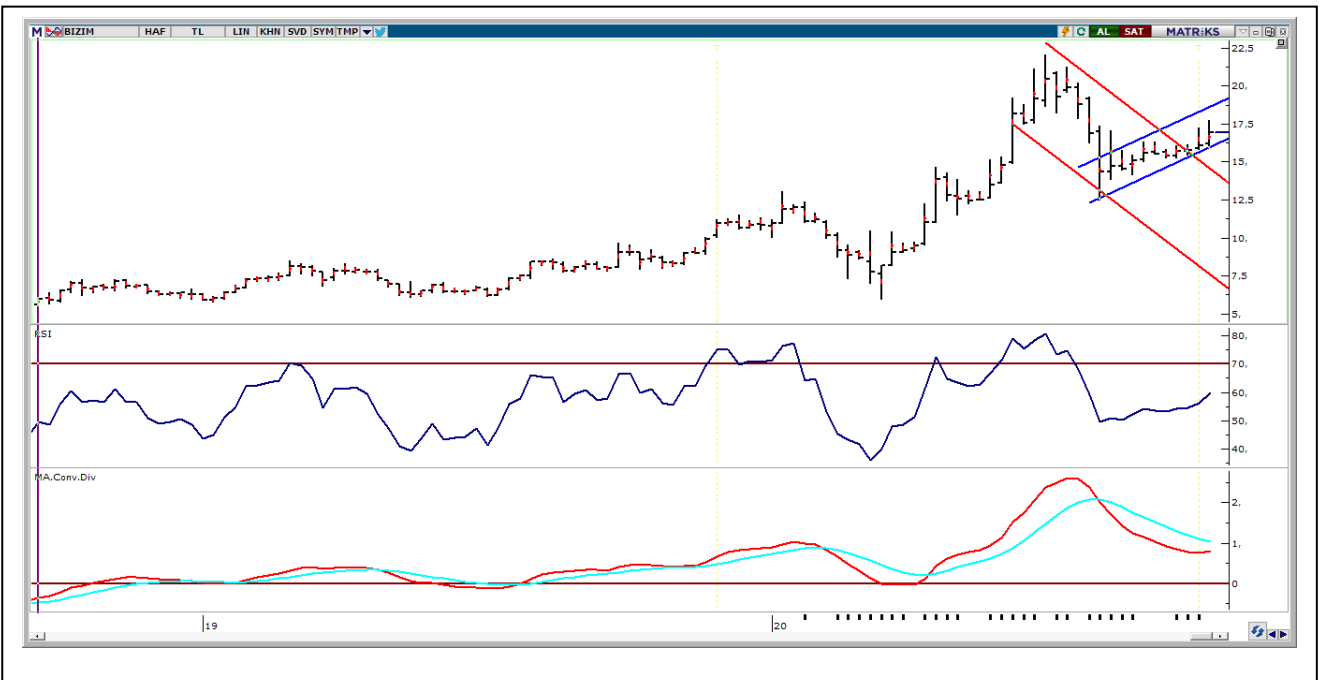

5-)GOODY: Orta vadeli yeni bir yükselen trendin etkisine giren hisse Cuma günkü işlemleri 5,92'den kapattı. Hafta içinde en yüksek 6,16'nın test edilmesi ile gelen satışlar 5,87'den karşılandı. Yeni haftada bir önceki haftanın zirvesi olan 5,82'nin korunması ve 6,00 üzerine yerleşme olması halinde 6,16 ilk hedef olabilir. Bu seviye üzerinde ise 6,35 ve 6,50 yeni dirençler olabilir. Haftalık bazda stop-loss olarak 5,80 izlenebilir.

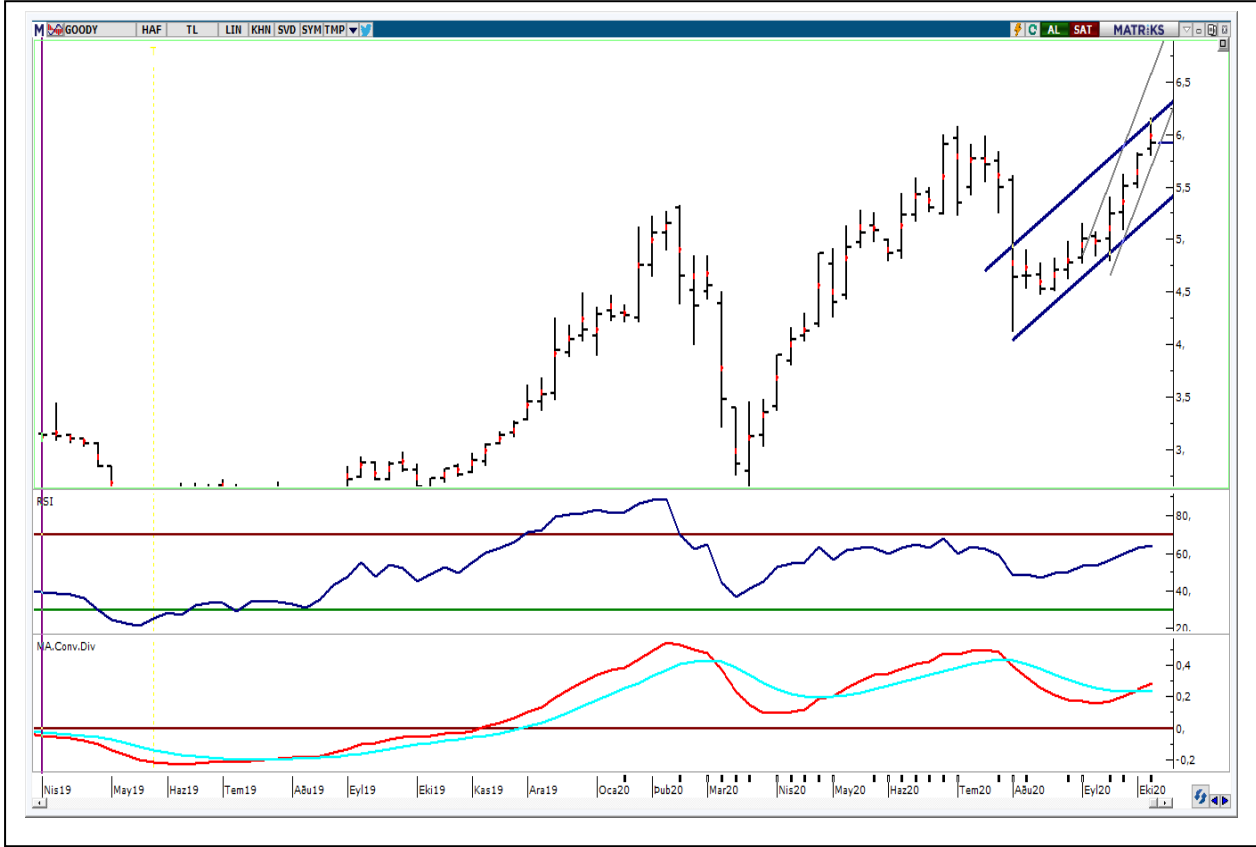

6-)ISFIN: Son üç haftadır alçalan trendinin üzerinde hareket eden hisse haftayı 4,04'den kapattı. Hissede 5 haftalık AO'nun (3,93) 22 haftalık AO (3,87) üzerine çıkması ve haftalık bazda orta vadeli göstergesi MACD'nin alım konumuna yaklaşması teknik açıdan olumlu. Yeni haftada 5 haftalık AO'sı 3,93 üzerinde güç kazancının görülmesi halinde yükseliş trendi ivme kazanabilir ve 4,20 - 4,45 dirençleri gündeme gelebilir. Hissede haftalık bazda 3,93 stop loss olarak izlenebilir.

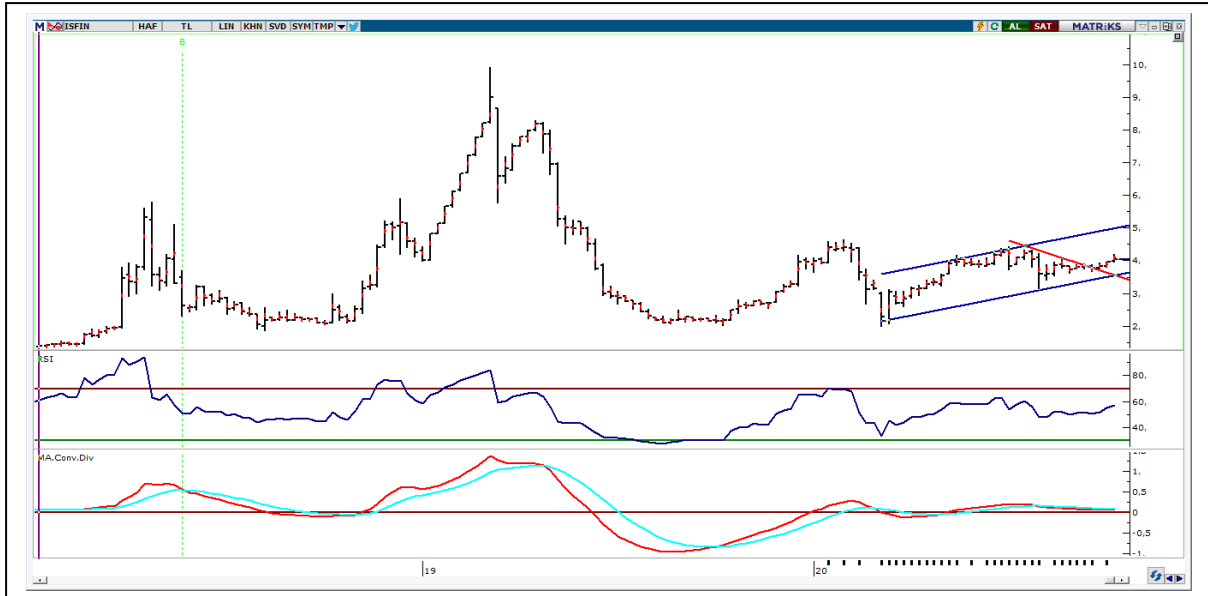

7-)KOZAA: Geçtiğimiz hafta içinde 13,14-13,85 bandında hareket eden hisse Cuma günkü işlemleri 13,23'den kapattı. Yeni haftada 5 ve 22 haftalık AO'larının kesiştiği 13,20 seviyesinin trend yönünde belirleyici olacağını düşünmekteyiz. Hisse 13,20 üzerinde güç kazancının ve kapanışların görülmesi halinde yükseliş trendi başlayabilir ve 13,92 ilk direnç olmak üzere 14,70 hedeflenebilir. Olası gerilemelerde ise 12,95 stop loss olarak izlenebilir.



8-)SISE: Hissede Eylül ayı içinde 8,06'nın test edilmesi ile başlayan fiyat dengelenmeleri geçen haftada devam etti. Haftalık bazda 6,72-6,99 bandında hareket eden hisse Cuma gününü 5 haftalık AO'sı 6,88 altında kapattı. Yeni haftada 6,88 ve 7,10 seviyeleri trend yönünde belirleyici konumda bulunuyor. Hissede orta vadeli yükselen trendin güç kazanması için bu iki seviye üzerine yerleşme olması gerekmektedir. Bu seviyeler üzerinde 7,38-7,60 sonraki hedef direnç bölgesini oluşturmaktadır. Aşağı yönde ise 6,64 stop-loss olarak izlenebilir.

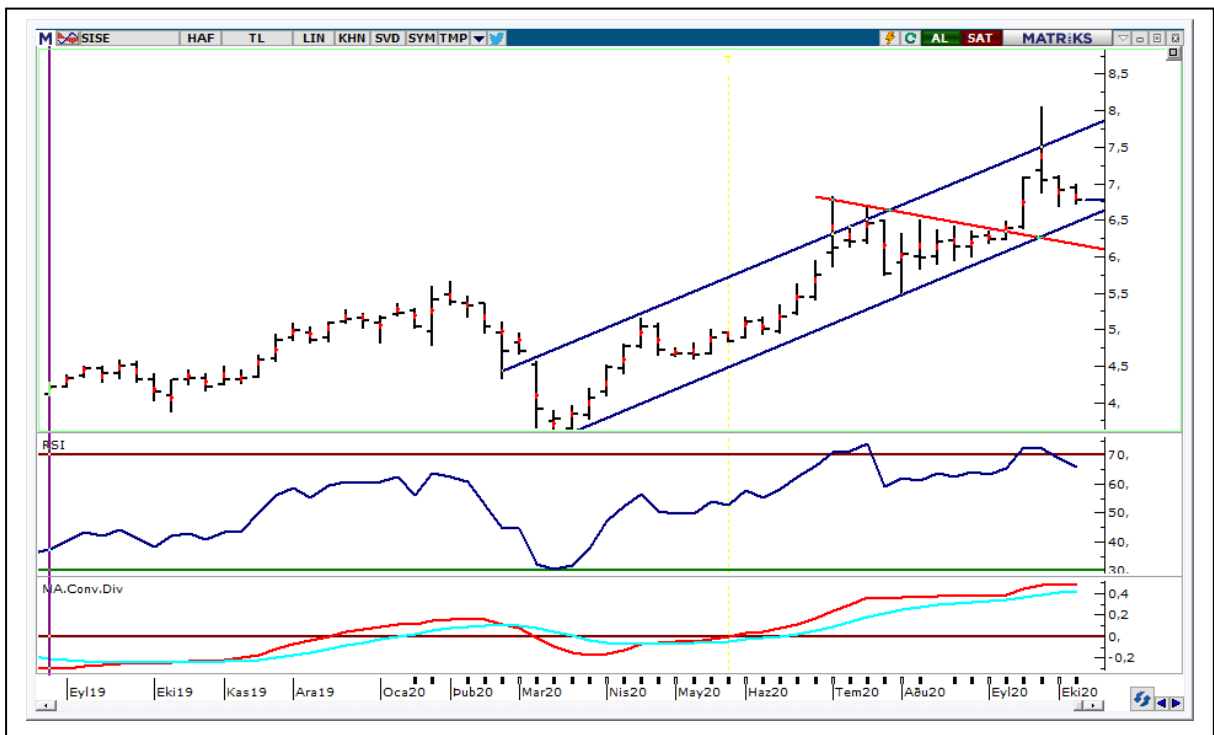

9-)TKFEN**:** Kısa vadeli teknik yönünü yukarı çeviren hisse Cuma gününü 15,45'den kapattı. Hisse son iki aylık direnç noktası 15,30 üzerine yerleşen hissede yeni haftada orta vadeli yükselen trendin başlaması için 15,75'in desteğe dönüşmesi gerekmektedir. Hissenin 15,75'i kırması halinde yükseliş ivme kazanabilir ve haftalık bazda 16,20-16,50 bölgesi gündeme gelebilir. Aşağı yönde ise 15,15 stop-loss noktası olarak izlenebilir.



10-)TTKOM**:** Geçtiğimiz hafta yükseliş trendini güçlendiren hisse uzun vadeli alçalan kanal üst bandına yöneldi. Hissede Ağustos ayından gelen yükselen trend direnci 7,70'in kırılması halinde pozitif görüntü artabilir. Bu seviye üzerinde uzun vadeli kanal üst bandı 8,00 ve 8,30 dirençleri gündeme gelebilir. Hissede haftalık kapanışlara göre orta vadeli gösterge MACD'nin sıfır çizgisi üzerinde alım konumuna yaklaşması olumlu. Aşağı yönde 5 haftalık AO 7,35 stop-loss olarak izlenebilir

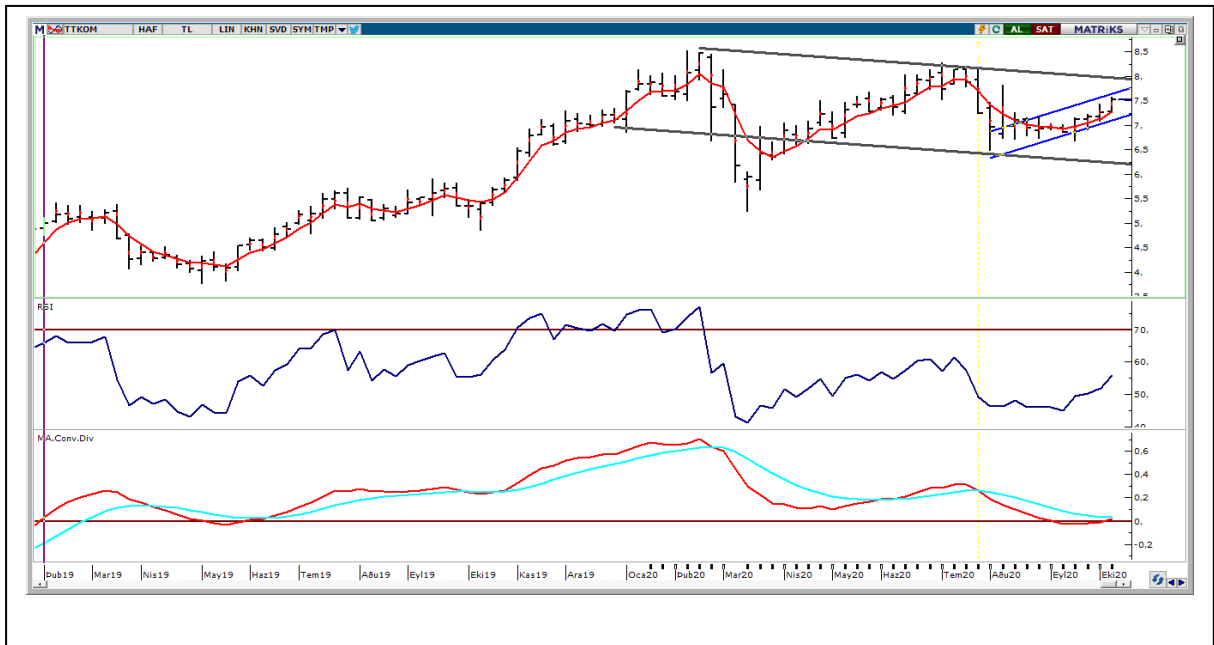

HAFTALIK PARA GİRİŞİ OLAN HİSSELER - İlk 5 Kurum (TL)

| Sıra | Hisse | Kapanış | Alıcılar Hacim | Satıcılar Hacim | Para Girişi |
|------|-------|---------|----------------|-----------------|-------------|
| 1 | SISE | 6,78 | 262.868.100 | -200.723.900 | 62.144.220 |
| 2 | ARCLK | 27,44 | 104.719.100 | -56.796.790 | 47.922.340 |
| 3 | KRDMD | 3,68 | 175.686.900 | -133.760.900 | 41.926.030 |
| 4 | TSKB | 1,28 | 121.906.500 | -80.184.600 | 41.721.900 |
| 5 | AKBNK | 5,20 | 110.749.500 | -72.841.130 | 37.908.340 |
| 6 | VAKBN | 4,13 | 72.009.310 | -55.005.380 | 17.003.940 |
| 7 | KCHOL | 15,25 | 116.953.600 | -100.525.600 | 16.428.020 |
| 8 | TTKOM | 7,52 | 74.634.670 | -58.374.500 | 16.260.180 |
| 9 | PENGD | 6,45 | 37.510.040 | -21.750.640 | 15.759.400 |
| 10 | YKBNK | 2,21 | 89.520.060 | -74.136.270 | 15.383.790 |
| 11 | TUPRS | 82,45 | 132.049.800 | -117.636.600 | 14.413.140 |
| 12 | KOZAA | 13,23 | 51.326.240 | -37.548.860 | 13.777.380 |
| 13 | ALKIM | 14,52 | 46.782.220 | -33.613.890 | 13.168.330 |
| 14 | ARDYZ | 41,40 | 29.499.400 | -17.068.590 | 12.430.810 |
| 15 | TURSG | 6,11 | 53.444.490 | -42.154.540 | 11.289.950 |
| 16 | FROTO | 91,10 | 61.895.670 | -51.028.710 | 10.866.960 |
| 17 | MARTI | 1,60 | 22.601.550 | -11.944.930 | 10.656.620 |
| 18 | GARAN | 7,18 | 259.623.700 | -249.617.900 | 10.005.820 |
| 19 | SKBNK | 1,84 | 56.752.900 | -47.262.070 | 9.490.832 |
| 20 | CEMAS | 2,13 | 27.326.150 | -17.881.690 | 9.444.456 |
| 21 | TUKAS | 11,47 | 25.015.700 | -16.511.510 | 8.504.190 |
| 22 | EKGYO | 1,93 | 102.376.100 | -93.878.770 | 8.497.368 |
| 23 | AKENR | 2,61 | 23.871.230 | -15.601.640 | 8.269.594 |
| 24 | AEFES | 23,06 | 32.648.460 | -24.550.990 | 8.097.472 |
| 25 | PGSUS | 46,50 | 46.269.090 | -38.619.910 | 7.649.180 |
| 26 | IPEKE | 12,79 | 33.818.490 | -26.201.700 | 7.616.796 |
| 27 | PEGYO | 2,59 | 17.929.700 | -11.022.330 | 6.907.370 |
| 28 | NTHOL | 3,53 | 33.686.270 | -26.913.980 | 6.772.296 |
| 29 | SAHOL | 8,56 | 50.290.020 | -43.738.250 | 6.551.772 |
| 30 | MERKO | 24,00 | 27.750.770 | -21.393.400 | 6.357.372 |
| 31 | TCELL | 16,82 | 118.260.900 | -112.026.600 | 6.234.280 |
| 32 | AKGRT | 8,37 | 18.011.480 | -11.898.600 | 6.112.874 |
| 33 | HALKB | 5,12 | 82.452.060 | -76.457.840 | 5.994.224 |
| 34 | IHGZT | 6,17 | 77.581.720 | -71.711.930 | 5.869.792 |
| 35 | GOZDE | 6,59 | 23.434.120 | -17.791.270 | 5.642.848 |
| 36 | AGHOL | 20,48 | 25.117.120 | -19.510.480 | 5.606.644 |
| 37 | TATGD | 12,19 | 21.758.980 | -16.259.890 | 5.499.089 |
| 38 | HEKTS | 13,65 | 19.400.740 | -14.023.320 | 5.377.424 |
| 39 | ALARK | 6,02 | 20.721.680 | -15.884.390 | 4.837.290 |
| 40 | CRFSA | 25,72 | 18.142.780 | -13.955.370 | 4.187.408 |

HAFTALIK PARA ÇIKIŞI OLAN HİSSELER - İlk 5 Kurum (TL)

| Sıra | Hisse | Kapanış | Alıcılar Hacim | Satıcılar Hacim | Para Çıkışı |
|------|-------|---------|----------------|-----------------|-------------|
| 1 | PETKM | 4,63 | 156.004.600 | -228.541.400 | -72.536.770 |
| 2 | SOKM | 12,70 | 89.143.000 | -123.625.100 | -34.482.130 |
| 3 | BIMAS | 69,70 | 168.125.400 | -197.371.900 | -29.246.500 |
| 4 | KERVT | 7,57 | 90.811.770 | -119.748.800 | -28.937.060 |
| 5 | AKSA | 8,05 | 39.766.900 | -65.269.070 | -25.502.160 |
| 6 | ODAS | 3,55 | 64.977.900 | -88.082.400 | -23.104.500 |
| 7 | THYAO | 10,55 | 110.730.300 | -129.371.800 | -18.641.520 |
| 8 | EREGL | 9,71 | 56.121.200 | -74.264.720 | -18.143.520 |
| 9 | EUHOL | 2,92 | 17.219.060 | -33.890.820 | -16.671.760 |
| 10 | PARSN | 20,80 | 15.023.380 | -31.243.310 | -16.219.930 |
| 11 | GUBRF | 35,56 | 32.927.930 | -47.714.580 | -14.786.640 |
| 12 | CEMTS | 14,27 | 15.321.430 | -28.857.100 | -13.535.660 |
| 13 | IHLAS | 1,19 | 28.857.260 | -41.054.320 | -12.197.060 |
| 14 | TKFEN | 15,45 | 42.964.810 | -53.643.160 | -10.678.350 |
| 15 | ECZYT | 19,52 | 23.307.700 | -33.716.090 | -10.408.390 |
| 16 | ULUUN | 11,14 | 16.511.150 | -26.218.680 | -9.707.523 |
| 17 | ECILC | 6,97 | 30.713.980 | -40.142.440 | -9.428.464 |
| 18 | VESBE | 34,06 | 17.683.090 | -26.312.750 | -8.629.658 |
| 19 | TOASO | 27,10 | 42.867.830 | -51.474.950 | -8.607.120 |
| 20 | PNSUT | 22,18 | 16.195.350 | -24.715.690 | -8.520.343 |
| 21 | ALBRK | 1,63 | 14.249.040 | -22.714.290 | -8.465.256 |
| 22 | ENKAI | 7,19 | 11.770.120 | -20.217.560 | -8.447.437 |
| 23 | TRGYO | 4,08 | 20.812.690 | -29.253.000 | -8.440.312 |
| 24 | ULKER | 24,50 | 24.173.020 | -31.955.780 | -7.782.762 |
| 25 | YATAS | 9,58 | 21.181.460 | -28.935.080 | -7.753.618 |
| 26 | SNGYO | 2,50 | 21.967.140 | -29.535.890 | -7.568.752 |
| 27 | TAVHL | 15,31 | 21.041.830 | -28.506.910 | -7.465.086 |
| 28 | GSDDE | 5,04 | 7.819.905 | -15.265.870 | -7.445.968 |
| 29 | ALKA | 13,45 | 10.915.460 | -18.041.170 | -7.125.707 |
| 30 | RYSAS | 7,48 | 14.276.310 | -21.247.340 | -6.971.026 |
| 31 | OYAKC | 8,44 | 28.674.060 | -35.391.730 | -6.717.664 |
| 32 | AYCES | 55,00 | 16.703.410 | -23.187.300 | -6.483.894 |
| 33 | TEKTU | 1,80 | 14.268.990 | -20.461.550 | -6.192.558 |
| 34 | KOZAL | 79,35 | 23.854.580 | -30.019.400 | -6.164.818 |
| 35 | ENJSA | 9,43 | 17.399.500 | -23.558.460 | -6.158.954 |
| 36 | OTKAR | 152,00 | 19.997.970 | -25.809.460 | -5.811.496 |
| 37 | DAGHL | 17,71 | 8.528.902 | -14.196.000 | -5.667.096 |
| 38 | ISGYO | 2,06 | 20.037.780 | -25.567.770 | -5.529.990 |
| 39 | USAK | 2,27 | 25.844.240 | -31.134.490 | -5.290.248 |
| 40 | TSPOR | 4,78 | 7.068.174 | -12.214.970 | -5.146.792 |

19 Ekim Pazartesi

| Ülke | TSİ | Veri | Dönem | Beklenti | Önceki |
|---------|-------|-----------------------------|-----------|----------|--------|
| Japonya | 02:50 | Dış Ticaret Dengesi (Yen) | Eyl | | 249,3B |
| Çin | 05:00 | GSYİH | 3. Çeyrek | | 11,50% |
| Çin | 05:00 | GSYİH (Yıllık) | 3. Çeyrek | | 3,20% |
| Çin | 05:00 | Sanayi Üretimi (Aylık) | Eyl | | 1,02% |
| Çin | 05:00 | Sanayi Üretimi (Yıllık) | Eyl | | 5,60% |
| Çin | 05:00 | Perakende Satışlar (Aylık) | Eyl | | 1,25% |
| Çin | 05:00 | Perakende Satışlar (Yıllık) | Eyl | | 0,50% |
| Çin | 05:00 | İşsizlik Oranı | Eyl | | 5,60% |

20 Ekim Salı

| Ülke | TSİ | Veri | Dönem | Beklenti | Önceki |
|--------------|-------|--------------------------------------|-------|----------|--------|
| Çin | 04:30 | PBOC Gösterge Faiz Oranı | Eki | | 3,85% |
| Almanya | 09:00 | ÜFE (Aylık) | Eyl | | 0,00% |
| Almanya | 09:00 | ÜFE (Yıllık) | Eyl | | -1,2% |
| Türkiye | 10:00 | YD-ÜFE (Aylık) | Eyl | | 7,46% |
| Türkiye | 10:00 | YD-ÜFE (Yıllık) | Eyl | | 30,23% |
| Euro Bölgesi | 11:00 | Cari İşlemler Dengesi (Euro) | Ağu | | 17B |
| ABD | 15:30 | Philadelphia Fed İmalat Dışı Endeksi | Eki | | 8 |
| ABD | 15:30 | Konut Başlangıçları | Eyl | | 1,416M |
| Türkiye | 17:30 | Merkezi Yönetim Brüt Borç Stoku (TL) | Eyl | | 1,81T |

21 Ekim Çarşamba

| Ülke | TSİ | Veri | Dönem | Beklenti | Önceki |
|-----------|-------|---------------------------------------|-------|----------|--------|
| İngiltere | 09:00 | TÜFE (Aylık) | Eyl | | -0,40% |
| İngiltere | 09:00 | TÜFE (Yıllık) | Eyl | | 0,20% |
| Türkiye | 10:00 | Tarımsal Girdi Fiyat Endeksi (Aylık) | Ağu | | 0,61% |
| Türkiye | 10:00 | Tarımsal Girdi Fiyat Endeksi (Yıllık) | Ağu | | 6,74% |

22 Ekim Perşembe

| Ülke | TSİ | Veri | Dönem | Beklenti | Önceki |
|--------------|-------|--|-------|----------|--------|
| İngiltere | 09:00 | Perakende Satışlar (Aylık) | Eyl | | 0,80% |
| İngiltere | 09:00 | Perakende Satışlar (Yıllık) | Eyl | | 2,80% |
| Türkiye | 10:00 | Tüketici Güven Endeksi | Eki | | 82 |
| Türkiye | 14:00 | TCMB Haftalık Repo Gösterge Faiz Oranı | Eki | | 10,25% |
| ABD | 15:30 | Haftalık İşsizlik Başvuruları | | | 0,898M |
| ABD | 17:00 | 2. El Konut Satışları | Eyl | | 6M |
| Euro Bölgesi | 17:00 | Tüketici Güven Endeksi -Öncü | Eki | -15 | -13,9 |

23 Ekim Cuma

| Ülke | TSİ | Veri | Dönem | Beklenti | Önceki |
|--------------|-------|--------------------|-------|----------|--------|
| Japonya | 02:30 | TÜFE (Aylık) | Eyl | | -0,10% |
| Japonya | 02:30 | TÜFE (Yıllık) | Eyl | | 0,20% |
| Japonya | 03:30 | İmalat PMI - Öncü | Eki | | 47,7 |
| Japonya | 03:30 | Hizmet PMI - Öncü | Eki | | 46,9 |
| Japonya | 03:30 | Bileşik PMI - Öncü | Eki | | 46,6 |
| Almanya | 10:30 | İmalat PMI - Öncü | Eki | | 56,4 |
| Almanya | 10:30 | Hizmet PMI - Öncü | Eki | | 50,6 |
| Almanya | 10:30 | Bileşik PMI - Öncü | Eki | | 54,7 |
| Euro Bölgesi | 11:00 | İmalat PMI - Öncü | Eki | | 53,7 |

| | | | | |
|--------------|-------|-------------------------|-----|------------|
| Euro Bölgesi | 11:00 | Hizmet PMI - Öncü | Eki | 48 |
| Euro Bölgesi | 11:00 | Bileşik PMI - Öncü | Eki | 50,4 |
| İngiltere | 11:30 | İmalat PMI - Öncü | Eki | 54,1 |
| İngiltere | 11:30 | Hizmet PMI - Öncü | Eki | 56,5 |
| İngiltere | 11:30 | Bileşik PMI - Öncü | Eki | 56,1 |
| ABD | 16:45 | İmalat PMI - Öncü | Eki | 53,2 |
| ABD | 16:45 | Hizmet PMI - Öncü | Eki | 54,6 |
| ABD | 16:45 | Bileşik PMI - Öncü | Eki | 54,3 |
| İngiltere | 23:10 | S&P Kredi Notu/Görünümü | Eki | AA/Durağan |

PİRAMİT MENKUL KIYMETLER A.Ş.

Gümüşsuyu Mah. İnönü Cad. Işık Apt. No:53 Kat:5 Daire 9-10 Taksim/İstanbul
Tel: 0212 293 95 00 Faks: 0212 293 95 60

Şişli Şubesi

Halaskargazi Cad. No:111 D:4 Kat:1 Şişli/İstanbul
Tel: 0212 395 32 33 Faks: 0212 230 81 15

Balıkesir İrtibat Bürosu

Eski Kuyumcular Mahallesi, Mekik Sokak, Korkmaz İş Hanı No: 18 Balıkesir
Tel: 0266 245 91 21 Faks: 0266 245 23 34

Sevgül DÜZGÜN
Araştırma Müdürü
212 3953213

sevgul.duzgun@piramitmenkul.com.tr

UYARI: Burada yer alan yatırım bilgi, yorum ve tavsiyeleri yatırım danışmanlığı kapsamında değildir. Yatırım danışmanlığı hizmeti; aracı kurumlar, portföy yönetim şirketleri, mevduat kabul etmeyen bankalar ile müşteri arasında imzalanacak yatırım danışmanlığı sözleşmesi çerçevesinde sunulmaktadır. Burada yer alan yorum ve tavsiyeler, yorum ve tavsiyede bulunanların kişisel görüşlerine dayanmaktadır. Bu görüşler mali durumunuz ile risk ve getiri tercihlerinize uygun olmayabilir. Bu nedenle, sadece burada yer alan bilgilere dayanılarak yatırım kararı verilmesi beklentilerinize uygun sonuçlar doğurmayabilir.